この冬はじめる！画期的なスキンケア

# 「針クリーム」で、ハリと透明感のある肌へ。

## SC SILICA SPICK CREAM
## （SC シリカ スピック クリーム）

海の生物、海綿から抽出された微細針「イノスピキュール」を、革新的な特許製法で精製した美容クリームの登場です。微炭酸のような適度な刺激を感じる塗り心地で、さらっと肌になじむテクスチャー。塗るだけで自然にイノスピキュールが表皮に刺さり、その刺激で基底細胞が活性化されターンオーバー周期を正常化します。またイノスピキュールに含まれた有効成分が肌に直接届けられ、内側からハリのある元気な肌へ導きます。毎日続けられる“塗るだけ”の最先端美肌ケアを、ぜひお試しください。

### イノスピキュールとは？

天然の微細針「スピキュール」を独自の製法で精製した、限りなく100%に近い純度の「イノスピキュール」。ヒト臍帯血から抽出した幹細胞上清液を始めとした有効成分が、イノスピキュールにあいている無数の穴から24～72時間にわたり直接肌内部に届けられます。有機物や不純物を除去しているため肌へのトラブルもなく、有効成分を肌細胞に届けたあとのイノスピキュールは100%体外に排出されるので、安心してご使用いただけます。

### イノスピキュールが肌に成分を与えるメカニズム

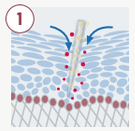


臍帯血幹細胞培養液成分が充填かつコーティングされたイノスピキュールが肌に刺さる。

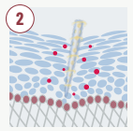


イノスピキュールは肌に到達後、24～72時間にわたり成分を供給し続ける。

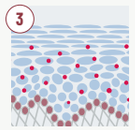


臍帯血幹細胞培養液成分により、肌の新陳代謝が促進。バリア機能も向上。

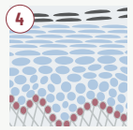


ターンオーバーが活性化され、角質や老廃物が押し上げられて弾力のある新しい肌へ。

### 期待される効果

| | |
|---|---|
| 美白／保湿 | 肌の引き締め |
| 抗アレルギー／血行促進 | 抗酸化／抗炎症 |
| 細胞の活性化 | 細胞修復 |

### 配合成分

1. ヒト臍帯血幹細胞培養上清液
2. 植物幹細胞抽出液
   - ●オタネニンジンカルス培養エキス
   - ●ハスカルス培養エキス
   - ●オゾン化イネカルス培養エキス
   - ●ブドウカルス培養エキス
3. その他の美容成分
   - ●ハマメリスエキス
   - ●クサスギカズラ根エキス
   - ●クロレラエキス
   - ●レイシ柄エキス
   - ●アロエベラエキス

**ご使用方法** 夜の洗顔後、化粧水や美容液などのスキンケアの最後にお使いください。

SC SILICA SPICK CREAM（SC シリカ スピック クリーム）
1本（50g）1万2,000円（1万3,200円）

※表示金額の（　）内は税込価格です。

各商品のお問い合わせはこちらから。0120-977-041


●本冊子に関するお問い合せ先：セイシンポイントクラブ事務局
東京都港区六本木6-1-24 ラピロス六本木3階
TEL：03-5770-5292　MAIL：point-club@biyougeka.com



JMA QMS REGISTRATION CENTER JMAQA-1912
聖心美容クリニックは、ISO 9001:2015の認証を取得しています。


明日はもっと美しい［ミュウ］

# Mieux


VOL. 09
2020
WINTER


特集

“すっぴんDr.”小林医師の美肌レクチャー　—second season—

## 「気になるシミに さようなら」

Beauty Menu Line-up

## この冬注目の新メニュー

SNSで話題！

## 肌荒れや毛穴・ニキビ跡を手軽に改善

SUPERVISOR
熱海院院長 兼 美容皮膚科指導医
小林 美幸 医師
「すっぴんDr.」としてノーファンデーション主義を貫く聖心きっての美肌の持ち主。日本皮膚科学会専門医。

second season
Dr.小林 美肌レクチャー
vol.2

# 気になるシミに さようなら

今回は“クリニックでしかできない美肌ケア”第2弾です。
初回である前回は、顔全体を若返らせる光治療のお話を聞きました。
そして今回のテーマは「シミ」への対処法。最新マシンの説明もしっかりとお届けします。

**――前回のおさらいとして、光治療とレーザーの違いを簡単に教えてください。**

レーザーは単一の波長の光を照射して、ターゲットに対してピンポイントでエネルギーを届けます。つまりシミ用レーザーならシミのみを改善させます。光治療はターゲットが1つではなく、シミや赤みやハリなどに効果のある様々な波長を含んだ光を照射するので、負担を少なく、少しずつ顔全体をきれいにすることができます。

たくさんシミがあったり、肌のハリやツヤ、透明感も改善したい場合は光治療で顔全体を。どうしても気になるピンポイントのシミは、レーザーを使えば1回の処置でも改善が見込めます。光治療を何回やっても残ってしまうシミも、レーザーを併用すれば改善が望めます。

**――では今回のテーマ、ピンポイントで気になるシミの治療について、もう少し詳しく教えてください。**

ピンポイントのシミには、レーザーと外用治療を行います。レーザーの王道は、Qスイッチレーザーです。長期に渡る使用実績があり、とても使いやすく経過もわかりやすいため、Qスイッチレーザーを行っているクリニックは多いと思います。一方、最新のレーザーとしてはPICOレーザーがあります。Qスイッチよりも鋭く切れ味が良いため、皮膚への負担が少ない点が特長です。

PICOレーザー照射のイメージ図

外用となると、トレチノインという外用薬を使ってシミ局所だけに強い反応を起こさせる方法や、1点だけに行う強いピーリングもあります。当院ではピンポイント治療はダウンタイムも大きいため行っていませんが、トレチノインもピーリングも濃度の低いものを顔全体の若返りとして安全に使用しています。トレチノインなどの外用薬で顔全体の肌の基盤をきれいにしておくとレーザーもより効果が高まりますから、できる方には併用をすすめています。

**――PICOレーザー・Qスイッチレーザーには痛みやダウンタイムがありますか。**

どちらもレーザーの照射部位にカサブタが1週間程度でき、そのあと少しずつ皮膚が落ち着き1ヶ月後にはたいていきれいになります。また、カサブタが取れて皮膚が落ち着きそうになったら再度色素沈着して茶色くなる「炎症後色素沈着」がたまにありますが、3ヶ月程度でたいてい治まります。

**――肝斑に悩んでいる方も多いようです。シミと肝斑はどう見分けるのですか。**

境界がはっきりしていて、水玉のように孤立している場合はシミであることが多いです。このはっきりしたシミの背景にある、べたっとした茶色のクスミが肝斑と考えられます。肝斑の場合、レーザー治療で悪化する場合があるので注意が必要です。

**――シミを取った後は、何に注意すればいいでしょうか。**

シミを改善してきれいになっても老化は日々進むので、紫外線ケアなど予防は常に必要です。また自己流のケアで悪化させたりネットの情報に踊らされたりせず、定期的に通院して自分の肌を専門家にしっかりチェックしてもらいましょう。これは皮膚の健康にもつながることで、とても大切です。

RECOMMEND

## 一度の施術で、消したいシミ・そばかすを除去!

### シミ取りレーザー(Qスイッチレーザー/PICOレーザー)

レーザー治療はシミなどの異常な細胞だけを瞬間的に除去することができますが、症状に合った効果的な波長のレーザーを使うことが大切です。シミ治療で長く使われているのは、**Qスイッチレーザー**です。当院では2つの波長を持つQスイッチYAGレーザー(「トライビーム」「スペクトラVRM III」)を使用しています。シミ・ホクロから刺青(タトゥー)まで幅広い治療が可能です。一方**PICOレーザー**では、「ナノ秒」より短い「ピコ秒」のレーザー照射ができるため、より安全にシミ・そばかす・肝斑の治療ができ、美肌やエイジングケアにも有効です。当院では最新型のマシン「ディスカバリーピコプラス」を導入しています。

50代女性。処置後1ヶ月。レーザーの照射を1回のみ行った後ですが、シミが薄くなりきれいな肌に。1回の照射でも高い効果を発揮します。

料金
シミ取りレーザー(Qスイッチレーザー)/PICOレーザー
**直径1mm** 5,000円(5,500円)
**直径5mmまで** 1万円(1万1,000円)


※表示金額の( )内は税込価格です。

Beauty Menu Line-up

# この冬おすすめ！6つの新メニュー

美肌からアンチエイジング、毛髪まで。
進化した新施術で美しさを磨きましょう。

## 1. 治りにくいニキビ・毛穴を手軽に効果的に改善！

### GOLD PTT

GOLD PTTは、金のナノ粒子（金の微粒子）を含んだ薬剤です。これを表皮に塗布して超音波振動マシンで毛穴の奥までしっかり浸透させ、その後レーザーを照射して金ナノ粒子の温度を高め、皮脂腺のみを選択して破壊します。皮脂成分を最小限に抑えることで、毛穴の縮小やブラックヘッド（黒ずみ）の減少、ニキビの軽減や再発サイクルを遅らせるなど、皮脂が原因の諸症状を改善します（乾燥肌の方には向きません）。ダウンタイムがほぼなく安全に行えることも大きなメリットです。治療は2週間に1回程度、定期的に受けることをおすすめしています。

Point!

**PTTとは？**

PTT（Photothermal therapy）とは光熱療法と呼ばれ、もともと「がん」などの様々な病状回復のために行われてきた治療法です。それをニキビや毛穴の治療用に開発されたのがGOLD PTTです。

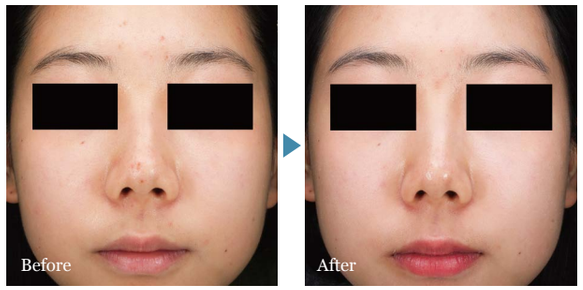


10代女性。GOLD PTT3回処置後1ヶ月。
毛穴が引き締まり、ニキビの数も減って肌が綺麗になっています。

### 施術の流れ

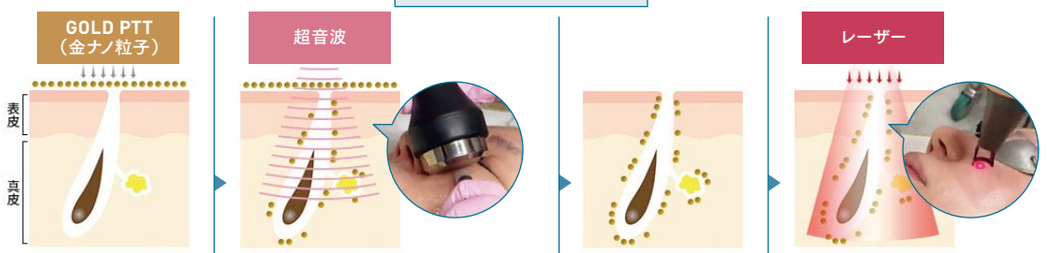


表皮のGOLD PTT（金ナノ粒子）を超音波で導入。毛穴の奥（皮脂腺）まで浸透させます。

超音波を照射することで毛穴に金ナノ粒子を誘導します。しっかりと毛穴に金ナノ粒子を吸収させるために「塗布＋導入」は部分ごとに細かく分けて導入します。

毛穴への吸収後、表皮に残った金ナノ粒子を拭き取ります。

レーザー照射により、浸透した金ナノ粒子の温度を高めて皮脂腺を破壊します。

料金　**GOLD PTT**　**全顔 1回** 5万円（5万5,000円）　**3回コース** 13万5,000円（14万8,500円）
**中下顔面 1回** 4万円（4万4,000円）　**3回コース** 10万8,000円（11万8,800円）

## 2. ロングタイプの糸で、フェイスライン全体をリフトアップ

### アンカー DX ダブル

当院人気の糸によるリフトアップ術・アンカーマックスと同じ糸を使用した新施術です。長さ30センチのロングタイプの糸のため、直線状ではなく顔のラインに沿って弧を描くように挿入することで、より多くのコグ（トゲ）が皮下組織に密着。こめかみ・上頬・口元・あご下まで届き、フェイスライン全体をしっかりとリフトアップし、引きつれが出にくい点がポイントです。糸の素材であるPCL（ポリカプロラクトン）は溶ける糸でありながらも持続性に優れているため、2~3年効果が持続するといわれています。また素材そのものにコラーゲン生成を誘導する作用もあるとされ、美肌効果も期待できます。

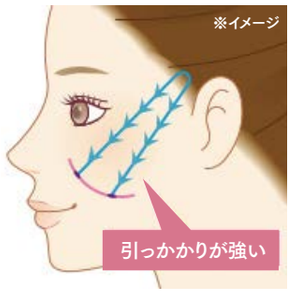


Point!

**両端針スレッドでダウンタイムを軽減**

優れた柔軟性を持つ針が両端についた糸を使用。針は先が尖っていないため出血が少なく、組織の損傷やダウンタイムを最小に抑えます。

30代女性。処置直後。こめかみ、頬のたるみが気になる、とのことでアンカーDXダブルを行いました。フェイスライン全体がスッキリとリフトアップしています。

料金　**アンカーDX ダブル**　**頬／あご下**　**2本** 20万円（22万円）
**4本** 32万円（35万2,000円）
**6本** 42万円（46万2,000円）

## 3. 美肌や疲労回復に即効性！ 高濃度プラセンタ注射

### プレミアムプラセンタ

プレミアムプラセンタとは高濃度プラセンタ注射のことです。独自の酵素分解過程を持っているため、従来のプラセンタ注射より胎盤抽出物の濃度が高く、従来品との同量比較で約50～100倍の高濃度となっています。さらに、プレミアムプラセンタには胎盤だけでなく臍帯（へその緒）成分も含まれています。免疫力アップや疲労回復力に優れ、様々な作用があり、即効性と持続性が期待できます。原料は、国内の産婦人科より提供を受け、製造資格及び施設基準をクリアした施設で製造され、ウイルス・細菌検査を経て出荷されているので安心です。

Point!

**プラセンタとは？**

母体と胎児を結ぶ「胎盤」のことで、1個の受精卵をわずか10ヶ月で赤ちゃんに育て上げる、驚くべき機能のある臓器です。特に当院で使用する、健康な新生児の「胎盤」と「へその緒」から抽出したエキスには豊富な栄養があり、老化防止や体細胞の活性化も期待できます。

**効果・効能**
- 美白・美肌作用
- 疲労回復
- 自律神経やホルモンバランスの調整作用
- 代謝機能の促進
- 活性酸素・過酸化脂質の除去
- 免疫力増進
- 抗アレルギー作用
- 抗炎症作用

料金　**プレミムプラセンタ**　**5ml** 6万円（6万6,000円）
**10ml** 10万円（11万円）



※表示金額の（　）内は税込価格です。

東京院限定

## 4. 脂肪吸引と注入が同時に行える 脂肪注入豊胸術

### LipoLife（ライポライフ）

ライポライフは、注入用脂肪採取のために開発されたレーザー脂肪吸引マシンです。脂肪移植で唯一FDA認可を取得。1台で脂肪溶解と吸引を同時に行え、さらに吸引した脂肪はすぐに注入することが可能です。

脂肪間の線維を溶解してバラバラになりやすい状態をつくり、脂肪細胞を破壊せずに小さく均一な脂肪細胞と血液や麻酔液などの不純物を自動的に選別し吸引します。そのため、生存率が95%と圧倒的に高まりました。生存率が上がったことで注入後の脂肪細胞の定着率も高くなり、長期にわたり効果を持続することができます。

吸引方法別の
脂肪細胞の
生存率の比較→

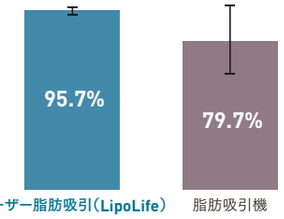


Point!

**ダウンタイムを最小限に、仕上がりも綺麗に**

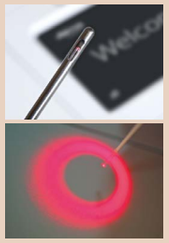

脂肪溶解に適した波長でレーザーを360℃分散して照射することで、体内温度を42～45℃に保ち、周辺組織への火傷のリスクを低減します。さらに吸引による出血の止血作用により、吸引部の術後のダウンタイムが最小限に抑えられます。

またレーザーによる熱エネルギーにより、新たなコラーゲンが作られ、より弾力のある引き締まった皮膚になります。

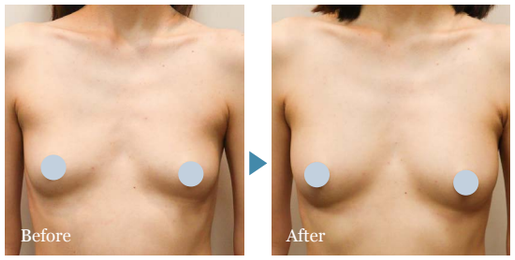


30代女性。術後1ヶ月。
感触も柔らかく、自然なバストラインになりました。

※詳しくは東京院までお問い合わせください。

東京院限定

## 5. 日本製マシンによる幹細胞豊胸術が新導入

### 幹細胞豊胸術（カネカ細胞濃縮洗浄システム）

通常の脂肪注入と比べて脂肪の生着率（定着する割合）が高く、長期間効果が持続する幹細胞豊胸術。自分の脂肪から取り出した幹細胞を脂肪と混ぜてバストに注入します。「カネカ細胞濃縮システム」は、幹細胞の抽出（濃縮）と洗浄が自動で行える日本製のマシンです。閉鎖環境で処理するため汚染の心配がなく、元気な状態のままの幹細胞を取り出すことが可能。安全性に優れ、大学病院や製薬会社などでも使用実績があります。

Point!

**脂肪を自動で濃縮・洗浄し、幹細胞を調整**

吸引（脂肪）▶ 濃縮 ▶ 洗浄 ▶
注入用脂肪と混合 ▶ 注入

脂肪にくっついた状態で吸引される幹細胞をカネカ法で分離し、洗浄・濃縮。中空糸膜で成分を濾過するので、細胞のダメージを低減させることができます。分離された幹細胞は働きが盛んになり、新しい脂肪を作る働きも活発です。

※詳しくは東京院までお問い合わせください。



## 6. 複合治療を継続して効果アップ！しかもお得です

### 毛髪セットプラン

毛髪のお悩みは、複合的な治療でより効果が上がります。そこで当院ではお得な価格で継続しやすいセットプランを新たに作りました。30日のプランとたっぷり90日分のボリューム割セットプラン（男女それぞれ2種類）があります。2回目以降はオンラインでの処方・購入が可能です。詳しくはクリニックまでお問い合わせください。

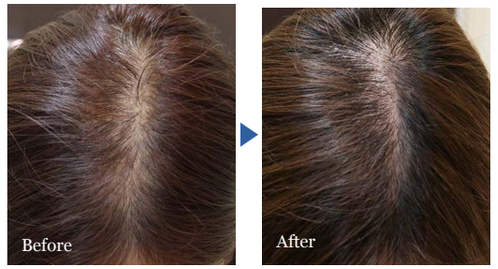


30代女性。3年半治療を継続。パントガールとKIPスカルプヘアエッセンスを併用。しっかり毛が太くなり産後脱毛を改善しました。

1. **フィナロ（内服薬）**…フィナステリドが主成分。AGAによる抜け毛を予防します。
2. **ノキシジル 5mg（内服薬）**…ミノキシジルが主成分。頭皮の血行を促し発毛を促進します。
3. **パントガール（内服薬）**…女性の薄毛に着目して開発された「飲む育毛剤」。全体的に頭髪が薄くなる「びまん性脱毛」も改善。
4. **ミネラルエナジーion（サプリメント）**…ミネラルをイオン化して吸収率をアップ。髪の成長に必要な亜鉛やマグネシウムをサポートします。
5. **オグシ（サプリメント）**…日本人女性の頭皮環境・毛髪を研究して誕生した日本製育毛サプリメント。鉄分を含む14種類の栄養素を配合。
6. **ビビスカルプロ（サプリメント）**…毛髪に栄養を与え、内側から成長を促進する医療機関専売サプリメント。独自成分の海洋性たんぱく質複合体などを含有。
7. **KIPスカルプヘアエッセンス（外用薬）**…発毛促進因子・KGFを高濃度配合した「頭皮の美容液」。頭皮・毛髪をすこやかに。

**毛髪セットプランで使用するのはこちら**

2回目以降は
オンラインでも
処方・購入可能！

フィナロの内服中は、
半年毎の血液検査が必要です。

1 フィナロ（内服薬）

2 ノキシジル 5mg（内服薬）

3 パントガール（内服薬）

4 ミネラルエナジーion（サプリメント）

5 オグシ（サプリメント）

6 ビビスカルプロ（サプリメント）

7 KIPスカルプヘアエッセンス（外用薬）

**セットプラン（30日処方）**

| 男性用セットA | 男性用セットB | 女性用セット | 女性用セット（8%） |
|---|---|---|---|
| 1 フィナロ 2 ノキシジル 5mg<br>4 ミネラルエナジーion<br>7 KIPスカルプヘアエッセンス | 1 フィナロ<br>2 ノキシジル 5mg<br>7 KIPスカルプヘアエッセンス | 3 パントガール<br>7 KIPスカルプヘアエッセンス | 5 オグシ<br>6 ビビスカルプロ（どちらかお選びください）<br>7 KIPスカルプヘアエッセンス |
| 通常価格3万1,600円（3万4,668円） | 通常価格2万7,000円（2万9,700円） | 通常価格2万6,800円（2万9,480円） | 通常価格2万6,800円（2万9,284円） |
| 10%OFF 2万8,440円（3万1,201円） | 10%OFF 2万4,300円（2万6,730円） | 10%OFF 2万4,120円（2万6,532円） | 10%OFF 2万4,120円（2万6,356円） |

**ボリューム割セットプラン（90日処方）**

| 男性用ボリュームセットA | 男性用ボリュームセットB | 女性用ボリュームセット | 女性用ボリュームセット（8%） |
|---|---|---|---|
| 1 フィナロ 2 ノキシジル 5mg<br>4 ミネラルエナジーion | 1 フィナロ<br>2 ノキシジル 5mg | 3 パントガール | 5 オグシ<br>6 ビビスカルプロ（どちらかお選びください） |
| 通常価格4万3,800円（4万7,904円） | 通常価格3万円（3万3,000円） | 通常価格2万9,400円（3万2,340円） | 通常価格2万9,400円（3万1,752円） |
| 15%OFF 3万7,200円（4万718円） | 15%OFF 2万5,500円（2万8,050円） | 15%OFF 2万4,990円（2万7,489円） | 15%OFF 2万4,990円（2万6,989円） |

※表示金額の（　）内は税込価格です。※サプリメントは「食品」の分類に該当し、一部軽減税率（8％）の対象となります。

SNSで話題沸騰!

# 手軽で効果的な美肌マシン“ダーマペン”

夏から秋はマスクによる肌トラブル、そして冬が近づく今は乾燥で肌が敏感になり、トラブルを起こしやすくなっています。さらに季節を問わず女性を悩ませる毛穴の開きやニキビ跡など、肌の悩みはつきません。

そんななか、今SNSでも「手軽にできる肌治療」として話題になっているのが〈ダーマペン〉です。その名の通りペン型のマシンで、先端には12本の超極細針がついています。この針を皮膚へ刺して微細な傷をつけることで、傷を修復しようとする自然治癒力により体内のコラーゲン生成を促進。マシンだけでも十分効果はありますが、当院ではさらに効果を高めるため、厳選された薬剤の導入も行っています。

## ダーマペンのメリットは? 「痛みとダウンタイムは少なく、効果は長く!」

ダーマペンは、速度調節をしながら、ピンポイントで治療箇所を狙ってスピーディに肌に穴を開けることができます。針穴が小さく、痛みや出血を軽減できるため、ダウンタイムが短いことが特長です。目もとや鼻といった狭い範囲や、顔の輪郭など湾曲した部位などさまざまな部位の治療が可能です。自分の体内でコラーゲンが増殖する作用があるため長期間効果が持続します。

加齢によるシワやたるみ / 毛穴の開き / ニキビ跡 / 妊娠線

など、様々な肌の症状を改善します。

### POINT 症状に合わせて針の深さを調節

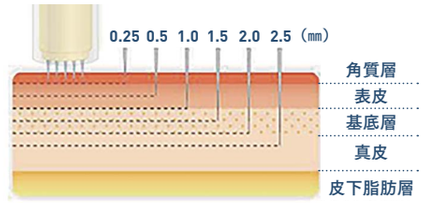


角質層から真皮層まで(0.25~2.5mm)、皮膚の層に合わせた長さの針を使って、肌の様々な症状を改善します。

## 薬剤の導入で、さらに効果アップ

治療効果をより高めるため、治療と同時に導入できる4種の薬剤をご用意。肌の状態や治療の目的に合わせて、最適な薬剤をお選びいただけます。

| 肌再生・美白成分配合の「新白雪注射」 | ヒト骨髄幹細胞培養液配合の集中美容液「サイトプロMD」 | 臍帯血由来幹細胞から再生因子を抽出した「GD-11」 | 高濃度ヒアルロン酸など63種類の成分を配合「F-XFC＋」 |
|---|---|---|---|
| | | | |

＋ プラスでさらに!「ボトックス」

併用オプションでボトックス(肌のハリや毛穴の縮小効果、皮脂の抑制など)が＋1万円(1万1,000円)で同時注入も行えます。

**料金**

ダーマペン 薬剤導入プラン　白雪注射／サイトプロMD／GD-11　顔・首・手の甲 1回 5万円(5万5,000円)　5回 21万6,250円(23万7,875円)
高濃度ヒアルロン酸(F-XFC＋)　顔・首・手の甲 1回 4万5,000円(4万9,500円)　5回 19万3,750円(21万3,125円)
※ダーマペン5回コースをお受けになった方全員に、「MTコントア・マスク」8,400円(9,240円)を無料で差し上げています。

※表示金額の(　)内は税込価格です。



# Doctor's Room

Theme「シゴト×ジブン」#1

ご好評の「ドクターズルーム」を今号より
さらにドクターの人物に迫った内容にリニューアル。
二人のドクターに、仕事のこと、
プライベートのことを聞いていきます。

## File.1 広島院 中辻 隆徳 院長

奈良県出身。関西医科大学卒業。患者さまとのコミュニケーションの中から真のニーズを引き出す、親身で丁寧なカウンセリングが人気。広島ではTVメディア出演でも知られており、数々の美への相談が後を絶たない。美容医療が人生を豊かにするスパイスになる、をモットーに日々患者さまに向き合っている。

**Q1 最近印象に残っているご自身の施術は?**

個別の話ではありませんが、コロナ禍でリモートワークやリモート授業が盛んになったことで、目や鼻の切開系手術のハードルが低くなったかもしれません。

**Q2 患者さまに言われて嬉しかった一言は?**

私自身がお褒めに預かるというより、患者さまご自身が「人生に前向きになった!」「自信が持てるようになった!」と言われることが何より嬉しい。

**Q3 若々しくいるために気をつけていることは?**

どんな時もポジティブシンキング。「疲れた」とか「年取ったな」など口に出さない。

**Q4 一番良いリフレッシュ方法は?**

本をよく読むので、大型書店に行くと落ち着きます。

**Q5 こだわっているモノは?**

三菱uniのボールペンJET-STREEM0.7mm(替芯がSXR-80-07のものに限る)を愛用。カルテがきれいに見えます(笑)

## File.2 福岡・広島院 西田 真 副院長

熊本県出身。宮崎医科大学卒業。誠実で患者さまに寄り添ったカウンセリングに定評。当院の漢方外来の担当医でもある「漢方博士」。患者さまのご希望を伺い「作り変える」ではなく「調律をする」ことで、患者さま本来の魅力を引き出すことを意識し、人生をより輝かせる治療を心掛けている。

**Q1 最近印象に残っているご自身の施術は?**

患者さまとともに思春期のコンプレックスの始まりまで遡って絡まりをほぐし、結局「何もしない」ことに。これも患者さまの利益を第一に導いた私なりの「とことん真面目」な結論です。

**Q2 美容外科医になってよかったことは?**

「結果を喜んでいただけたとき」ですが、それはどの診療科目でも同じこと。「ひと様の人生に足し算をして差し上げられること」は美容外科医冥利に尽きるといえます。

**Q3 身体にいいことを何かしていますか?**

サプリは長年続けています。また身体の声を聞いて、適切な漢方処方を選んでいます。

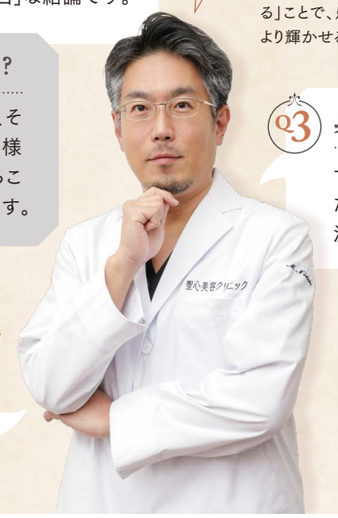

**Q4 プライベートでハマっているものは?**

ペットのお世話(猫、熱帯魚)。ひとりになって生き物を愛でることに癒やされます。

**Q5 こだわっているモノは?**

モノにはこだわらないようにしている…といいながら、シトロエンの車は好んで乗り継いでいます。

# Salon de Mieux

聖心の活動&
新着情報のご案内

Special INFO

今だからこそ! 気になる口元のたるみ・ほうれい線に

## お得な院内キャンペーンでコスメ・サプリをゲットしよう

マスクの着用が日常化していると、表情をあまり変えないために顔の筋肉が緩み、たるみやほうれい線を生む要因になります。マスクを取ると老けた印象になっていませんか?そんな気になるお悩みをケアしてくれる商品をお得に買えるキャンペーン情報をお知らせします。今だからこそ、口元のたるみ・ほうれい線をケアして若々しい素顔を手に入れましょう!

❊ キャンペーン内容 ❊

❶ 対象施術お申し込みの方を対象に、同時購入でコスメ・サプリ15%OFF※1

❷ 対象商品単体でご購入の場合は、コスメ・サプリ10%OFF※1

■期間:11/1(日)～12/31(木)まで

■対象施術※2:ウルトラセルQプラス/ウルセラシステム/プレミアムPRP皮膚再生療法※3/ヒアルロン酸注入(ジュビダームシリーズ)※3/糸によるリフトアップ施術

■対象商品※4:プルーファエラスリフト/ステムサイエンスM.D./イオニゼーションセラム/エムディア セラージュローション・セラージュセラム・3Dモイストプレミアムマスク

※1ポイント使用可・付与不可 ※2施術自体の割引きはありません ※3対象部位はほうれい線・マリオネットライン ※4エムディア セラージュローション・セラージュセラムは新商品につき、入荷次第順次購入対応とさせていただきます

NEWS

## 日本形成外科学会に参加しました

10月8、9日にパシフィコ横浜にて開催された「日本形成外科学会 基礎学術集会」に鎌倉統括院長、札幌院前多院長、牧野医師らが参加しました。「美容外科の基礎と臨床」がテーマのシンポジウムにおいて、鎌倉統括院長が司会を務め、前多院長が「埋没法による目の美容外科」について発表しました。

## 第59回福岡広告協会賞において「#UglyBlackBox」が金賞を受賞

10月21日にホテルオークラ福岡にて第59回福岡広告協会賞の授賞式が開催され、福岡院美原院長が参加いたしました。当院では、正しいクリニック選びのための啓蒙活動を行っています。その一環として、昨年11月に広島・福岡にて、悪徳美容クリニックの存在や手口を知ってもらうためのイベント『＃UglyBlackBox』を開催致しました。そのコンセプトや制作技術が九州広告界の発展に寄与できる作品として評価され、今回の受賞となりました。

INFO

## 聖心のTwitterアカウントを新しく開設いたしました

原因不明のアカウント凍結により、しばらく配信をお休みしておりました当院の公式Twitterですが、このたび新たなアカウントを開設し、再出発いたしました。フォローいただきツイートを楽しみにしていた皆さまには、ご心配をおかけし誠に申し訳ございませんでした。心機一転、生まれ変わった聖心クリ子が、より深い美容医療情報を発信していきます。ぜひ、フォローをお願します。

**聖心美容クリニック 公式Twitter**

QR、もしくはアカウントを検索してアクセス!

seishinbiyou_

## 当院の安心・安全対策! オンラインで診察・相談ができます

### 全院にて「Curon(クロン)」でリモート診療対応中

**1. 待ち時間をゼロに**
スマホで受診可能。待ち時間がなくなります。

**2. お薬の手間をゼロに**
診療後、ご自宅に医薬品が郵送で届きます。

**3. 通院の負担をゼロに**
場所や時間を問わないので、継続的な治療が可能に。

対象メニュー(一部)
毛髪、痩身、美容皮膚科、美容内科、美容漢方、多汗症の診察・処方

ダウンロードはこちら→

Download on the App Store

GET IT ON Google Play

※ご利用にはクロンのアプリが必要です。詳しくはクリニックスタッフまでお問い合わせください。

### オンライン相談室開設

ウイルス感染症拡大防止に伴い、新規お問い合わせの患者さま専用のオンライン診療をスタートいたしました。新規お問い合わせいただいた際、オンラインにて相談が可能と判断された場合はオンライン相談室へご案内いたします。

相談内容
顔の施術全般、毛髪治療など

※オンラインにて確認可能な部位・施術メニューが対象となります。詳しくはクリニックスタッフまでお問い合わせください。

## LINEのお友だちになるとイイコトたくさん!

手軽にご予約をお取りできます

**New 1. 簡単スピーディ予約**

画面下の「LINE予約」ボタンから、表示される質問にそって情報を入力いただくだけで簡単に予約ができます。

Step1 「LINE予約」をタップ
Step2 チャットで送られてくる質問に沿って必要情報をご入力
Step3 予約状況確認後、該当院よりご連絡 ▶完了!

**New 2. 保有ポイント照会**

8桁のカルテ番号とメールアドレスを入力いただくとポイントが通知されます。

**New 3. 簡単電話問合せ**

「電話問合せ」ボタンからお近くのクリニックへ電話がつながります。

Check! 登録方法は3パターン!

1 友だち追加 ▼ 「@seishin」で検索
2 公式アカウント ▼ 「聖心美容クリニック」で検索
3 QRコードから

※LINEチャット機能(テキストでのお問い合わせ・ご相談)は使用いただけません。お電話またはWeb相談フォームをご利用ください。※S-Labo(エスラボ)のご予約はお取りできません。ご予約希望の方はS-Laboサイトよりお願いします。

CSR活動報告

## カンボジアの子供たちから元気をもらおう!大作戦

聖心美容クリニックではCSR活動の一環としてNPO法人共生フォーラムの活動に賛同し、カンボジアでの支援プロジェクトに参画しています。カンボジアでは、約5人に1人の子供が貧困などの理由で学校に通えず、児童労働に従事しています。そのような子供たちが親元から離れ、教育を受けられる環境に身を置くための支援を行っております。皆様のあたたかいご支援を、心よりお待ちしております。

**NPO法人 共生フォーラムとは**

「共に生きる」という理念を基に、長寿社会における高齢者に対する支援や海外への教育支援、そして被災地への支援などを行っています。

[お問い合わせ]
NPO法人 共生フォーラム事務局
電話:048-644-0880
URL:www.tomoniikiru.or.jp

## 聖心美容クリニック公式通販サイトのご案内

公式通販サイトでは、クリニック内で扱っている一部商品(コスメ、サプリメント、シャンプーなど)をパソコン・スマートフォンからお気軽にご購入いただけます。

❊ ご利用方法 ❊

①右のQRコードから sh.biyougeka.com にアクセス
②患者様認証コード「6944」を入力し「送信ボタン」を押してください。

詳しい内容については、下記までお問い合わせください。
※ご購入は、当院におかかりの患者様に限ります。ご了承ください。
メール:ec.seishin@mediclude.jp
電 話:03-6693-6944
受付:10時~18時(土日祝除く)

## 会報誌Mieuxを電子ブックで公開中!

会報誌Mieuxが、パソコンやスマートフォンからもお楽しみいただけます。ぜひアクセスしてください。

URL:
www.biyougeka.com/mieux/